

PLANIMETRIA GENERALE PIANO TERRA

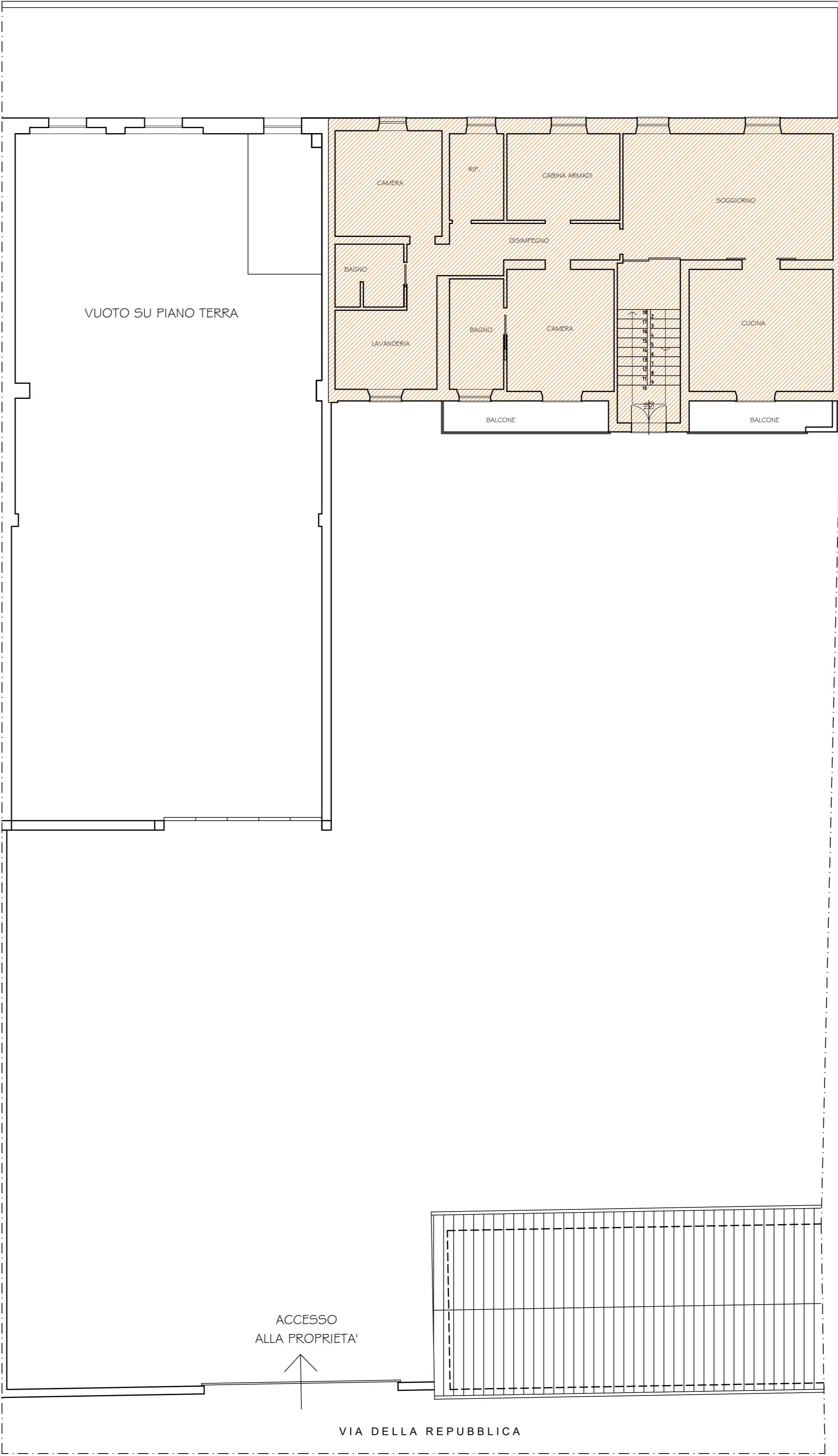

PLANIMETRIA GENERALE PIANO PRIMO

VOLUME RESIDENZIALE

PIANO TERRA
MQ 73,84 X H 3 ML = MC 221,52

PIANO PRIMO
MQ 148,29 X H 3 ML = MC 444,87

VOLUME TOTALE = MC 666,39

MQE (dotaz. standard pubblici residenziali) = 666,39/150 x 26,5 mq/ab = MQ 117,89

SLP ARTIGIANALE

PIANO TERRA
MQ 369,11

MQE (dotaz. standard pubblici artigianali) = 10% 369,11 = MQ 36,91

TOTALE STANDARD PUBBLICI stato di progetto

MQE res. + MQE artig. = 117,89 + 36,91 = MQ 154,80 < 281,71

ALBERTO TINELLI
architetto

ORDINE DEGLI ARCHITETTI P.P.C. DELLA PROVINCIA DI PARMA
Strada Ponte Gramignazzo, 6
43010 ROCCABIANCA (PR)
Tel. 0521/876678 - Cell. 339/530505
email: studioark.tinelli@libero.it

COMMITTENTE

Sig.ra Pellegrini Matilde
Via Della Repubblica, n. 13 B
Pessina Cremonese (CR)

PROGETTO

Piano di recupero inerente
gli immobili siti in
Via Della Repubblica, n. 13 B
a Pessina Cremonese (CR)
Id. Cat. FG 7 Mapp. 85 - 86 - 87 - 88 - 89

OGGETTO

STATO DI PROGETTO
Planimetria generale PT/1°P
con indicazione aree
STANDARD PUBBLICI

SCALA
1:100

DATA
Novembre 2019

N° TAV

11

A termini di legge (i) riserviamo la proprietà del presente
disegno che non può essere riprodotto, copiato e
comunicato a terzi senza nostra autorizzazione scritta